

GAME FAIR GROSSETO

25^{ma} Edizione



30 Maggio - 1 Giugno
2015 Grossetofiere

La festa della natura. In fiera

Organizzato da:



FIERA DI VICENZA



COMITATO NAZIONALE CACCIA E NATURA

In collaborazione con:



grossetofiere

Indice degli argomenti

La Manifestazione e la sua storia	p. 02 – 04
I numeri di un successo	p. 05 – 06
I Visitatori di Game Fair Italia	p. 07 – 09
La location	p. 10
Le attività e le aree degli spettacoli	p. 11 – 12
Perché esporre – Prezzi & Orari	p. 13 – 14
Accoglienza & informazioni logistiche	p. 15 – 17

Organizzato da:



In collaborazione con:



A GROSSETO

Per il primo anno Game Fair - unico esempio di festa campestre in Italia - si presenta nella cornice di **Grosseto** dopo le otto edizioni di Tarquinia.

Organizzato dal 2013 da **GFI Srl**, Società partecipata da **Fiera di Vicenza S.p.A.** e **CNCN** (Comitato Nazionale Caccia e Natura), Game Fair 2015 punterà su un ulteriore incremento delle **attività outdoor** per affermare in Italia **una nuova cultura dell'attività all'aria aperta.**

La Manifestazione continuerà a svolgersi nello scenario mozzafiato della **Maremma** e per la prima volta nella **comodità di un'area attrezzata**. La festa proporrà, come di consueto, spettacoli con cani, cavalli, falconieri, tiro a volo (prove per il pubblico ed esibizione di campioni), percorsi di caccia, tiro ad aria compressa, ma anche con arco e fionda, battesimi della sella e molto altro ancora per un totale di **oltre 100 eventi in 3 giorni!**

Game Fair è anche un'ottima **idea per una vacanza con la famiglia** in una terra, tra Toscana e Lazio, ricca di bellezze naturali, di storia e di cultura.

Organizzato da:



FIERA DI VICENZA



COMITATO NAZIONALE CACCIA E NATURA

In collaborazione con:



grossetofiere

25° GAME FAIR

Nel 2015 Game Fair Italia festeggia la sua venticinquesima edizione con una **nuova location**. Approda a Grosseto presso l'area della **Fiera del Madonnino**, nel cuore della **Maremma toscana** per continuare ad affermare il proprio legame con quel territorio nel quale si è sviluppata in Italia.

Il Game Fair è un evento nato in **Inghilterra nel 1950** per iniziativa della “**Country Landowners Association**”, un'organizzazione di gentiluomini di campagna che intendeva in questo modo **valorizzare la cultura rurale**, riunendo periodicamente tutti gli amanti della caccia, dei cani, dei cavalli, della pesca e della vita in campagna.

Attualmente questa Manifestazione è presente in **Inghilterra, Francia, Spagna, Stati Uniti e Italia**. Se nel nostro Paese la manifestazione è arrivata per ultima, ha trovato tuttavia terreno fertile assumendo una veste nuova, **ricca di elementi propri della cultura e della tradizione rurale italiana**.

Le prime edizioni italiane di Game Fair si tennero **tra il 1991 e il 1997** sul **lago di Bracciano presso la Tenuta Odescalchi**. Successivamente, **fino al 2002**, la manifestazione venne organizzata, grazie all'interessamento della Regione Toscana, nella **Tenuta Bellavista Insuese di Collesalvetti (LI)**. Due edizioni supplementari si sono svolte in **Calabria** ed una a **S. Daniele del Friuli**. **Fino al 2006** si è scelta, invece, la **Tenuta Santa Barbara** nel comune di **Bracciano (Roma)**, a due passi dal lago omonimo. **Dal 2007 al 2014** la Manifestazione si è svolta a **Tarquinia, in località Spinicci**.

Organizzato da:



FIERA DI VICENZA



In collaborazione con:



grossetofiere

OUTDOOR COUNTRY

La nuova dimensione all'interno di Game Fair

Game Fair 2015 sviluppa sempre più **l'attività all'aria aperta per tutti**: dai ragazzi alle persone anziane, per **giocare, sperimentare, gustare, imparare e scoprire**.

Le ultime edizioni hanno visto un progressivo riavvicinamento alle caratteristiche tradizionali della Manifestazione. Le tradizioni delle discipline del tiro e quelle venatorie, ma soprattutto la tradizione rurale.

A Game Fair anzitutto è il «fare» che arricchisce la partecipazione dei visitatori.

Sono tantissime le attività esperienziali all'interno della Manifestazione.

Attività principe è il tiro con le **10 linee** nelle quali gli appassionati possono provare le armi delle più prestigiose case armiere italiane.



Organizzato da:



FIERA DI VICENZA



In collaborazione con:



grossetofiere

GAME FAIR ITALIA: I NUMERI DI UN SUCCESSO

VISITATORI

Primi Ingressi

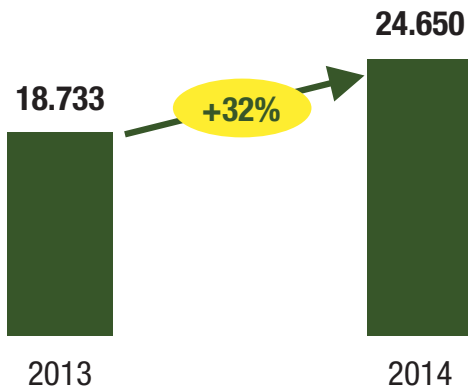

ESPOSITORI

Numero Espositori

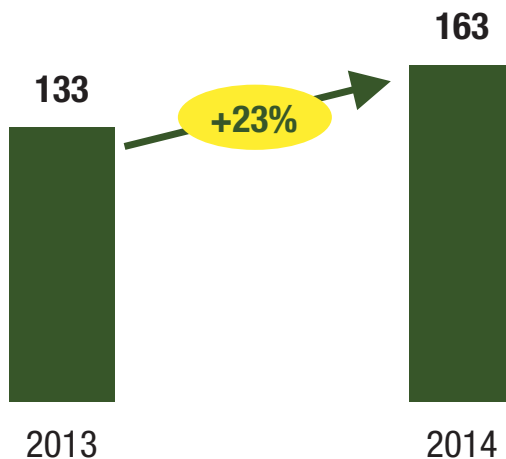

I principali espositori 2014

- Adinolfi
- Baschieri & Pellagri
- Benelli
- Bignami
- BS Planet
- Canicom
- Cheddite
- Fabbrica d'Armi Pietro Beretta
- F.A.P. F.lli Pietta
- Fausti
- Franchi
- Rizzini
- Swarovski Optic Italia
- VI-MA

Organizzato da:



FIERA DI VICENZA



In collaborazione con:



grossetofiere

GROSSETO: UNA POSIZIONE STRATEGICA

- La città di Grosseto si trova in una posizione baricentrica e con oltre 82.000 abitanti è la provincia della regione Toscana con il più elevato tasso di crescita demografico che non ha conosciuto pause o arretramenti, dal dopoguerra ad oggi.
- La provincia di Grosseto occupa interamente l'estremità meridionale della Toscana e, per estensione territoriale con i suoi **4.504 km quadrati**, risulta essere **la più vasta della regione** con **225.098 abitanti** su una popolazione regionale di **oltre 3,75 milioni**. Le province confinanti sono quelle di Livorno, Pisa, Siena e Viterbo.
- **Nel raggio di 180 km** si trovano le principali e più popolate città della **Toscana**, dell'**Umbria** e del **Lazio**:
 - Siena: 75 km
 - Viterbo: 122 km
 - Livorno: 135 km
 - Firenze: 145 km
 - Arezzo: 154 km
 - Prato: 159 km
 - Pisa: 159 km
 - Terni: 172 km
 - Perugia: 174 km
 - Roma: 175 km



Organizzato da:



FIERA DI VICENZA



COMITATO NAZIONALE CACCIA E NATURA

In collaborazione con:



grossetofiere

I VISITATORI DI GAME FAIR

Game Fair coinvolge un bacino di oltre **57.000 visitatori**.

Il pubblico proviene da tutta Italia con una distribuzione geografica abbastanza omogenea tra Nord, Centro e Sud ed è così suddiviso:

- 60% appassionati
- 25% accompagnatori
- 15% pubblico generalista

I settori di riferimento dei visitatori sono:

- **Caccia**
- **Tiro sportivo**
- **Cinofilia**
- **Cavalli**



Organizzato da:



FIERA DI VICENZA



COMITATO NAZIONALE CACCIA E NATURA

In collaborazione con:



grossetofiere

I VISITATORI DI GAME FAIR

Appassionati di caccia

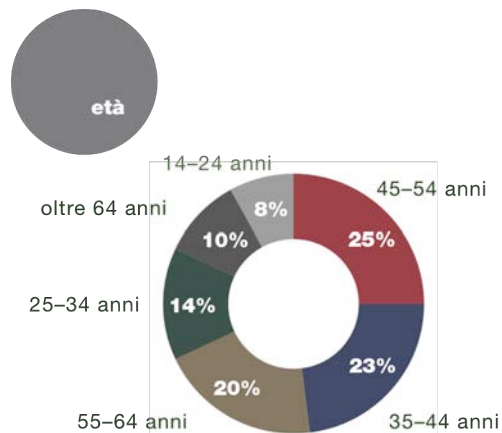

titolo di studio

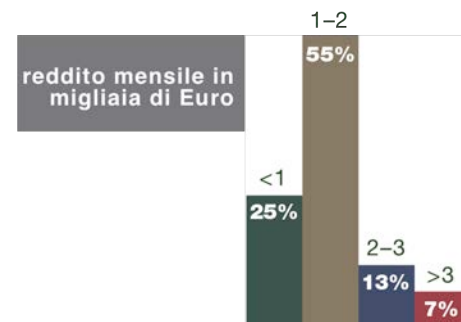

I VISITATORI DI GAME FAIR

Appassionati di armi e tiro

Dai rilevamenti svolti, non risultano evidenti differenze tra appassionati di caccia e di tiro riguardo a professione, titolo di studio ed età.

L'unica differenza sensibile riguarda le fasce di reddito mensile per categoria.

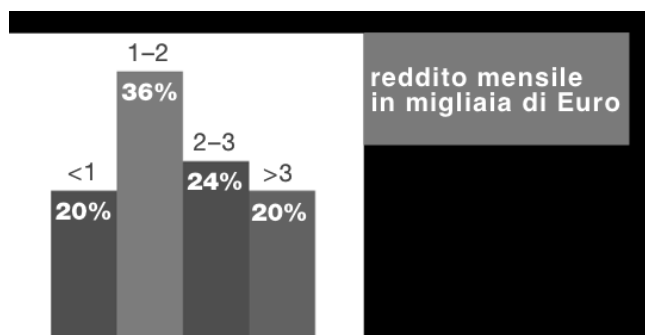

Organizzato da:

In collaborazione con:

I VISITATORI DI GAME FAIR

Appassionati di cinofilia

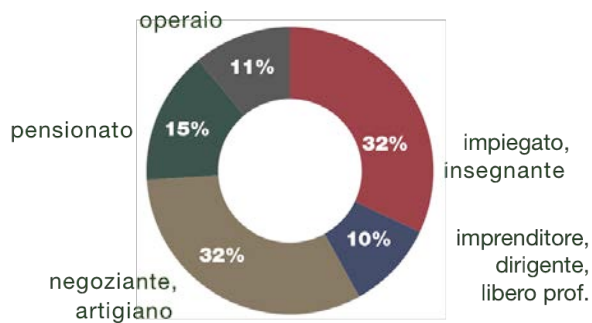
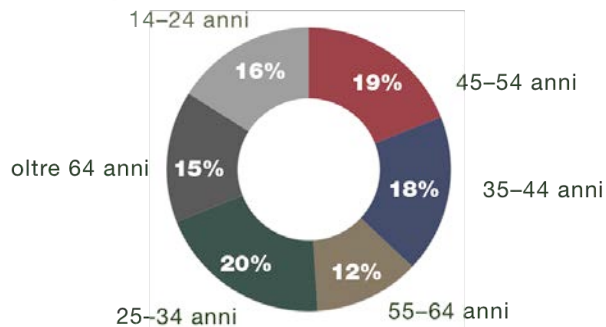

reddito mensile in migliaia di Euro

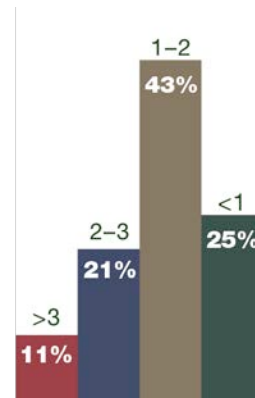

titolo di studio

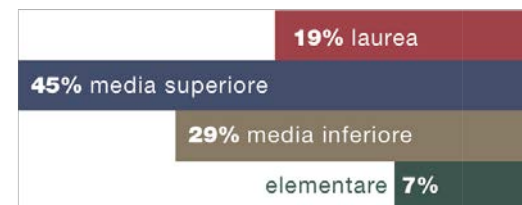

Organizzato da:



In collaborazione con:





LA LOCATION

Grosseto

Sono **30** gli ettari dell'area che ospiterà la più grande kermesse italiana del vivere la natura. **È l'area fieristica del Madonnino in località Braccagni presso Grosseto.** Un'area attrezzata nel cuore dello splendido scenario della Maremma toscana, un' indimenticabile cornice destinata a caratterizzare l'appuntamento di Game Fair 2015.

Il quartiere sarà così organizzato:

- **Area Espositiva**

Lungo tutto il perimetro del quartiere si svilupperà lo spazio riservato agli espositori che saranno raggruppati nelle seguenti aree tematiche omogenee:

Area Case Armiere - Area Cinofilia - Area Cavalli - Area Shopping - Area Gusto

- **Area Esibizioni Tiro**
- **Area Tiro Arco**
- **Area Spettacoli**

Organizzato da:

In collaborazione con:

LE ATTIVITÀ

Sono **oltre 100** gli appuntamenti nei **3 giorni** che caratterizzeranno le giornate di Game Fair Italia così suddivisi:

- **Campi di tiro al piattello** gestiti dalle più importanti case armiere italiane con prove per tutti gli appassionati e dimostrazioni ed esibizioni dei grandi campioni. Nella passata edizione si sono cimentate nel tiro al piattello oltre **10.000 persone**.
- **Area di tiro con l'arco** aperta a tutti.
- **Area di tiro con aria compressa** con possibilità di cimentarsi su differenti bersagli e con armi diverse nei numerosi poligoni.
- **Area di tiro con fionda**: una presenza storica del Game Fair che permette, da numerosi anni, di cimentarsi nel campionato italiano della specialità.
- **Area soft air**: una disciplina in continua evoluzione con numerose novità.

Ecco di seguito un elenco dettagliato delle aree interattive della Manifestazione:

- **Tiro dinamico sportivo**
- **Tiro con replica western**
- **Tiro avanzata**
- **Tiro a palla**
- **Tiro con l'arco**
- **Battesimo della sella**
- **Toro meccanico**
- **Gonfiabili per ragazzi**
- **Laboratorio per ragazzi**
- **Obedience cani**
- **Tiro con la fionda**
- **Tiro aria compressa**
- **Tiro laser**
- **Soft air**
- **Laser tag**

Organizzato da:

In collaborazione con:

LE AREE DEGLI SPETTACOLI

Numerose sono le aree dove il pubblico, può assistere gratuitamente ai quasi **150 spettacoli** offerti nei **3 giorni**:

- **Dimostrazioni cinofile** con la presenza dei più importanti e prestigiosi allevatori italiani. Inoltre al centro del villaggio alcuni ring raccoglieranno tutte le attività.
- **Il mondo del cavallo**: numerosi spettacoli di equitazione, con dimostrazioni e anche la presenza di pony per il battesimo a cavallo dei ragazzi, i tradizionali spettacoli dei Butteri e molto altro ancora.
- **Falconeria**: presso il ring principale, 2 esibizioni al giorno dei falconieri ed una posizione statica dove poter ammirare gli splendidi esemplari presenti.
- **Rievocazione storica**: come ogni anno non mancherà il gruppo di rievocazione storica.

PERCHÉ ESPORRE A GAME FAIR

La partecipazione a Game Fair garantisce:

- la possibilità di confrontarsi con target mirati e numericamente rilevanti
- la presenza sul catalogo in distribuzione al pubblico
- la presenza nel catalogo on line
- la possibilità di presentare le proprie novità su www.gamefairitalia.it
- la visibilità su tutti i media di settore durante la Manifestazione

Organizzato da:

In collaborazione con:

PREZZI & ORARI

Da Sabato 30 maggio a Lunedì 1 giugno
Dalle 9.00 alle 18.30

Prezzi biglietti d'ingresso

Intero 12,00 €
Ridotto 9,00 €
(dai 6 ai 13 anni, licenza caccia e pesca)

Omaggio sino a 5 anni

Famiglia 28,00 €
(3 persone di cui almeno 1 minore)

Famiglia 38,00 €
(4 persone di cui almeno 2 minori)



Organizzato da:



FIERA DI VICENZA



In collaborazione con:



VISITE & ALLOGGI

La visita a Game Fair è una esperienza straordinaria per appassionati, famiglie ed amanti della vita all'aria aperta.

La Manifestazione è pensata per consentire la più ampia modularità delle visite: **da un minimo di 6 ore** per una rapida visita all'area espositiva e la partecipazione a qualche evento **sino ad una o più giornate** per godere appieno dell'ampia offerta di eventi e spettacoli.

A Grosseto, ampia è la scelta di B&B, agriturismi, campeggi con bungalow, pensioni ed alberghi per tutte le esigenze e fasce di costo.

Organizzato da:

In collaborazione con:

COME ARRIVARE

La Manifestazione si svolge presso «**Grosseto Fiere**» in localita' **Madonnino, Grosseto** - a fianco della Superstrada SS1- E80, immediatamente raggiungibile dall'uscita di "Braccagni".

Arrivare in auto

Da Nord lungo l'Aurelia (SS-1)

Da Firenze E78 in direzione Grosseto, quindi l'Aurelia in direzione Livorno.

Da Roma A12 in direzione Civitavecchia e poi l'Aurelia in direzione Livorno.

Per tutti Uscita di Braccagni da dove la Manifestazione è segnalata fino ai parcheggi.

Arrivare in treno

Posta al centro della città, la stazione di Grosseto si trova sulle linee ferroviere Pisa-Piombino e Siena-Grosseto ed è ben collegata con diverse città della Toscana.

Durante i giorni della Manifestazione sarà garantito un collegamento con autobus dal centro della città di Grosseto sino all'ingresso della Fiera.

Area Rimessaggio

È disponibile uno spazio destinato al ricovero degli animali impegnati nei vari spettacoli con accesso riservato agli operatori. L'area sarà attrezzata con tutte le necessità del caso.

Area Parcheggi

Sono disponibili ampi spazi a ridosso degli ingressi e suddivisi in: parcheggio auto, parcheggio autobus e parcheggio riservato a espositori e addetti con una capienza complessiva di oltre **6.000 posti**.

INFO

Per qualunque esigenza e informazione,
potete rivolgervi direttamente
alla Segreteria Organizzativa:

GFI srl

c/o Vicenza Fiera
Via dell'Oreficeria 16
26100 Vicenza
tel. 0444 - 969111
fax 0444 - 969000

www.gamefairitalia.it

info@gamefairitalia.it



Organizzato da:



FIERA DI VICENZA



COMITATO NAZIONALE CACCIA E NATURA

In collaborazione con:



grossetofiere

GAME FAIR GROSSETO

25^{ma} Edizione

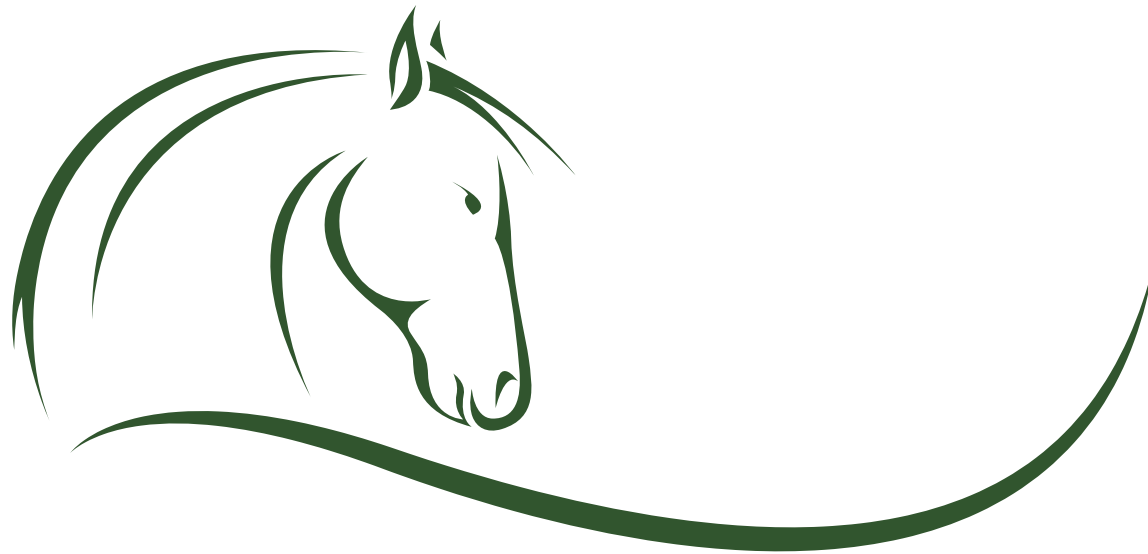

La festa della natura. In fiera

Organizzato da:



FIERA DI VICENZA



COMITATO NAZIONALE CACCIA E NATURA

In collaborazione con:



grossetofiere